

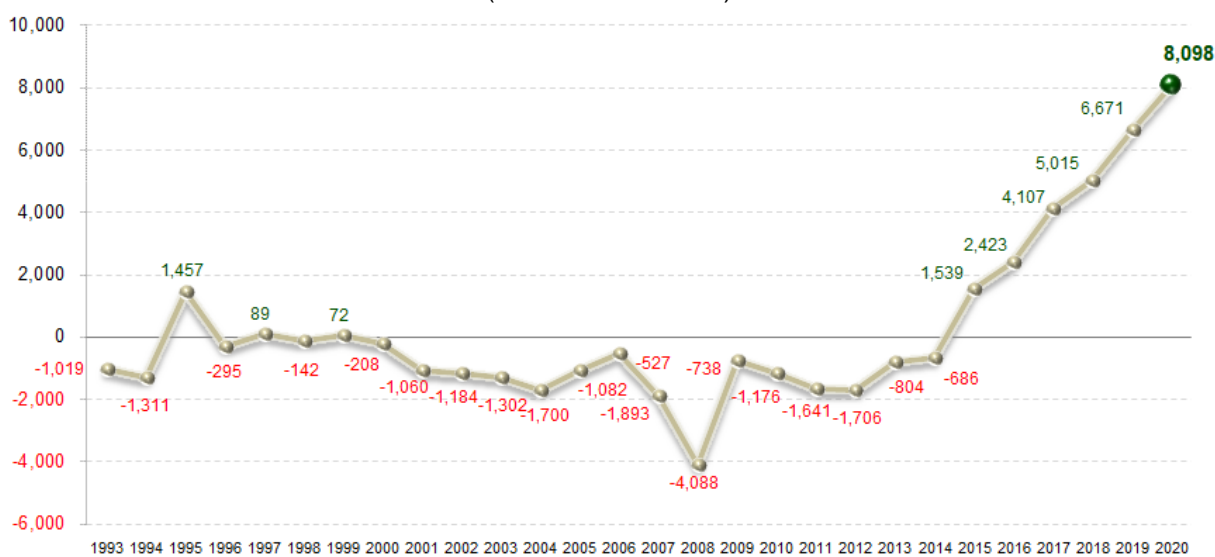

Análisis de la Balanza Comercial Agroalimentaria¹ de México, Julio 2020

- ✓ Por sexto año consecutivo al mes de julio de 2020, la Balanza Comercial Agropecuaria y Agroindustrial tiene superávit, fue de 8,098 millones de dólares (MDD).
- Es el mayor saldo positivo en 26 años (desde 1995); derivado de 23,495 MDD de exportaciones y 15,397 MDD de importaciones.
- El saldo positivo en los siete primeros meses de 2020 se incrementó 21.4% (1,427 MDD), en comparación con el similar de 2019, debido al aumento de las exportaciones en 2.8% (647 MDD), mientras que las importaciones disminuyeron en 4.8% (780 MDD).

Saldo de la Balanza Comercial Agroalimentaria de México, enero-julio 1993-2020 (Millones de dólares)



Fuente: SIAP con datos de Banco de México.

- En los siete meses de 2020, el valor de las exportaciones agroalimentarias de México es el más alto reportado en 28 años (desde 1993).

Evolución de las exportaciones agroalimentarias de México, enero-julio 1993-2020 (Millones de dólares)

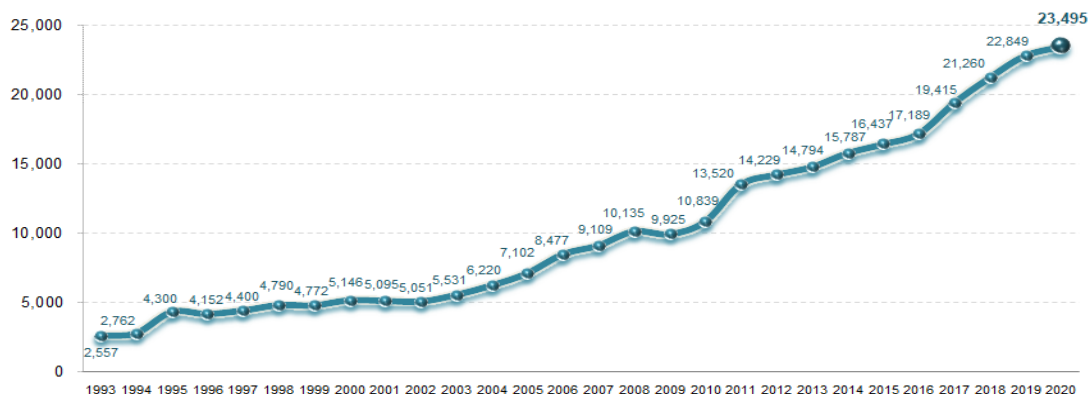

Fuente: SIAP con datos de Banco de México.

¹ Incluye productos de origen agrícola, ganadero, pesquero y agroindustrial.



La dinámica que presentan las exportaciones de bienes agroalimentarios y el nivel alcanzado permitió al país obtener divisas que superan a las conseguidas por:

- Remesas en 673 MDD (3.0%)
 - Venta de productos petroleros en 14,047 MDD (148.7%) y
 - Turismo extranjero en 16,474 MDD (234.7 %)
- ✓ A julio 2020, la Balanza Comercial No Petrolera cerró con un **superávit de 17,008 MDD**.
- El impacto del saldo de la Balanza Manufacturera en el saldo de la Balanza No Petrolera es **positivo**; tiene un **superávit de 10,155 MDD**, el cual contribuye con 59.7%.
 - Mientras que el impacto del superávit de la Balanza Agropecuaria y Pesquera (4,366 MDD) contribuye de manera positiva con 25.7% al superávit de la Balanza No Petrolera.

Saldo de la Balanza Comercial de Mercancías No Petroleras y componentes, enero-julio 1993-2020
(Manufacturera, agropecuarias y pesqueras, otras)
(Millones de dólares)

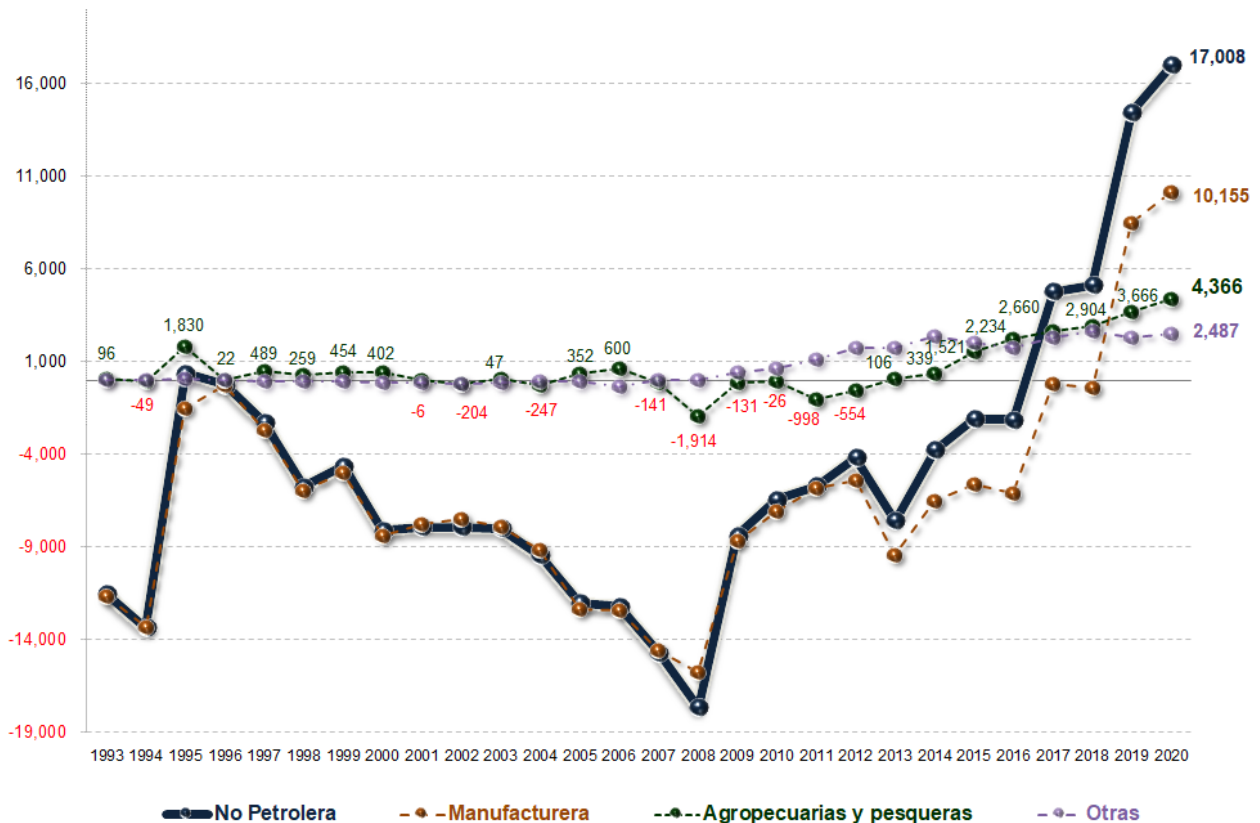

Fuente: SIAP con datos de Banco de México.



Comportamiento de la balanza agroalimentaria, enero-julio 2020

Balanza Agropecuaria y Agroindustrial: superávit de 8,098 MDD.

Las mercancías que contribuyen significativamente al superávit de la balanza agroalimentaria de México por sus saldos positivos son:

Saldos de los principales productos comercializados de México por tipo, enero-julio 2020 (Millones de dólares)

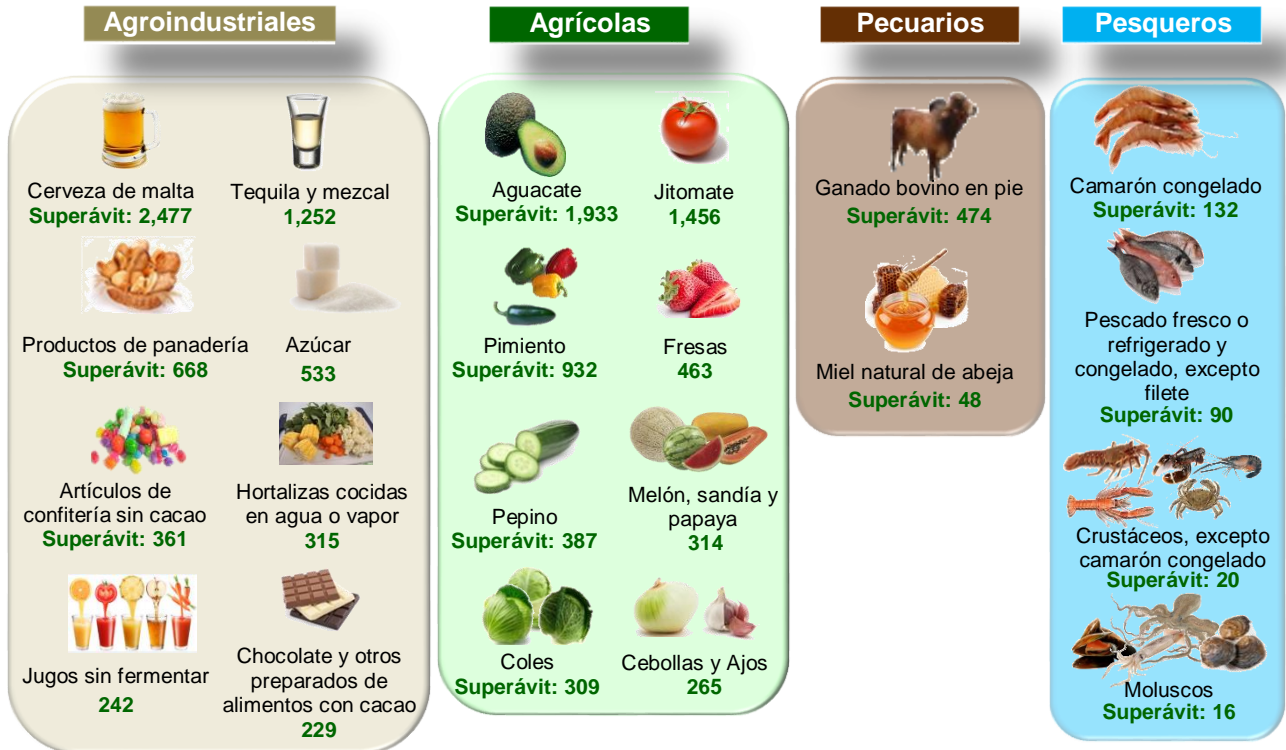

Nota: Debido a que aún no se normaliza en su totalidad el funcionamiento y actualización de información de la página de internet de la Secretaría de Economía, en específico la consulta de los flujos comerciales en el Sistema de Información Arancelaria Vía Internet (SIAVI), solo se consideran los datos de Banco de México para obtener los saldos.

Fuente: SIAP con datos de Banco de México.

Balanza Comercial Agropecuaria y Agroindustrial, enero-julio 2020 (Millones de dólares)

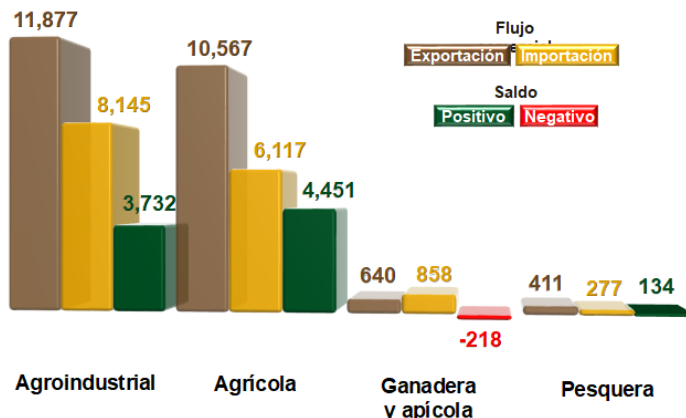

Nota: el cálculo del saldo puede no coincidir por efecto del redondeo de las cifras.

Fuente: SIAP con datos de Banco de México.



Saldos Positivos:

- ✓ **Balanza de bienes agrícolas:** En los primeros siete meses de 2020, **el superávit fue de 4,451 MDD**, este saldo es resultado de exportaciones 72.8% mayores a las importaciones. Éstas se incrementaron 6.5% (643MDD), en relación con el mismo periodo de 2019, mientras que las importaciones aumentaron en menor medida 0.7% (40 MDD).

Los cultivos con mayor venta al extranjero y que contribuyen significativamente al saldo positivo son: aguacate (1,933 MDD); jitomate (1,456 MDD); pimiento (933 MDD); fresa (464 MDD); pepino (387 MDD); almendras, nueces y pistaches (355 MDD); melón, sandía y papaya (314 MDD); coles (314 MDD); guayaba, mango y mangostanes (302 MDD); uvas y pasas (278 MDD); café sin tostar (272 MDD); cebolla (272 MDD); cítricos (272 MDD); maíz (181 MDD), y plátano (160 MDD).

Nota: Debido a que aún no se normaliza en su totalidad el funcionamiento y actualización de información oportuna por parte de la página de internet de la Secretaría de Economía, en específico la consulta de los flujos comerciales en el Sistema de Información Arancelaria Vía Internet (SIAVI), solo se consideran los datos de Banco de México, por lo que no se cuenta con información de algunos bienes agrícolas exportables de México.

- ✓ **Balanza de bienes agroindustriales:** de enero a julio de 2020, se registra un **superávit de 3,732 MDD**, periodo en el que las exportaciones fueron 45.8% mayores a las importaciones, resultado del incremento de las exportaciones en 93 MDD, es decir, 0.8%, respecto del similar de 2019, en cambio las importaciones bajaron 634 MDD (7.2%).

Las exportaciones que más valor aportan al superávit son: cerveza (2,493 MDD), tequila y mezcal (1,252 MDD), productos de panadería (844 MDD), azúcar (562 MDD); carne de porcino (501 MDD), artículos de confitería sin cacao (409 MDD), chocolate y otros preparados de alimentos con cacao (348 MDD), hortalizas cocidas en agua o vapor (339 MDD), frutas en conserva (317 MDD), salsas, sazónadores y condimentos (260 MDD), extracto de malta (256 MDD), fresa y frambuesa congelada (196 MDD); productos de cereal tostado inflado (183 MDD), carne de bovino congelada (150 MDD), jugo de naranja congelado (148 MDD) y jugos sin fermentar, excluyendo el de naranja congelado (124 MDD).

Nota: Debido a que aún no se normaliza en su totalidad el funcionamiento y actualización de información oportuna por parte de la página de internet de la Secretaría de Economía, en específico la consulta de los flujos comerciales en el Sistema de Información Arancelaria Vía Internet (SIAVI), solo se consideran los datos de Banco de México, por lo que no se cuenta con información de algunos bienes agroindustriales exportables de México.

- ✓ **Balanza de bienes pesqueros:** En los primeros siete meses de 2020, se presenta un **superávit de 134 MDD**, debido a que lo exportado es 48.3% mayor respecto de lo importado. Las ventas al exterior disminuyeron en 20.2% (104 MDD), mientras que las compras en mayor medida en 28.1% (109 MDD).

Las mayores ventas fueron de: camarón congelado (145.6 MDD); pescado fresco o refrigerado, excepto filete (89.0 MDD); pescado congelado, excepto filete (50.1 MDD), moluscos (33.8 MDD) y crustáceos, excepto camarón congelado (26.3 MDD).

Nota: Debido a que aún no se normaliza en su totalidad el funcionamiento y actualización de información oportuna por parte de la página de internet de la Secretaría de Economía, en específico la consulta de los flujos comerciales en el Sistema de Información Arancelaria Vía Internet (SIAVI), solo se consideran los datos de Banco de México, por lo que no se presentan desglose de los principales bienes pesquero exportables de México.



Saldo Negativo:

- ✓ **Balanza de bienes ganaderos y apícolas:** al mes de julio de 2020, el **déficit fue de 218 MDD**, no obstante es 92.1 millones de dólares menor que el saldo negativo reportado al mismo mes de 2019 (310 MDD). Si bien el comercio total disminuyó 62 millones 015 mil dólares (4.0%), al pasar de 1,560 millones dólares en 2019 a 1,498 millones de dólares en 2020. El déficit de la balanza se debe a que las importaciones fueron 34.1% mayores que las exportaciones a julio de 2020, la disminución en el saldo es debido a que las compras al exterior disminuyeron en 77 MDD (8.2%) respecto de 2019, mientras que las ventas al mercado externo aumentaron en 15 MDD (2.4%). Los productos más adquiridos en el mercado externo son: quesos y requesón con 329 MDD, huevos de ave con y sin cascarón 129 MDD, mantequilla 125 MDD, y leche de bovino 70 MDD, estos productos representan 76.0% del total importado (858 MDD) a julio de 2020.

Las mayores ventas al exterior fueron de: ganado bovino en pie (487 MDD) y miel natural de abeja (48 MDD).

Nota: Debido a que aún no se normaliza en su totalidad el funcionamiento y actualización de información oportuna por parte de la página de internet de la Secretaría de Economía, en específico la consulta de los flujos comerciales en el Sistema de Información Arancelaria Vía Internet (SIAVI), solo se consideran los datos de Banco de México, por lo que no se presentan desglose de los principales bienes ganaderos y apícolas exportables de México.